



## *Programa Reciclar Banrisul*

*“O progresso nada mais é do que o consumo até o infinito de necessidades desnecessárias.”*

---

Mark Twain 1900

**Quantos consomem?**

**Quanto cada um consome?**

**E como cada um consome?**

–Consumo gera lixo.

–Consumo excessivo é um enorme problema.

–70% dos municípios brasileiros continuam depositando os resíduos sólidos em lixões a céu aberto, contaminando a sua própria água, o solo e prejudicando seus ecossistemas.

# ***Objetivos do Programa Reciclar***

---

- Preservação de recursos naturais;**
- incentivar a cultura de responsabilidade para com o meio ambiente;**
- incorporar os conceitos de redução, reaproveitamento e reciclagem;**
- potencializar o conceito de cidadania;**
- colaborar para a construção de uma sociedade sustentável.**

# *Ciclos de Desenvolvimento*



**Planejamento**

*Fase um*

**Sensibilização**

*Fase dois*

**Conscientização**

*Fase três*

**Prática da  
Mudança**

**Transformação Criativa**



# *Espiral para Implementação*

*Aprendizagem contínua*

**Análise Crítica**

**Política  
Ambiental**

**Planejamento**

- aspectos ambientais
- requisitos legais
- objetivos
- gerenciamento
- estrutura e responsabilidade

**Verificação**

- resultados
- ações corretivas e preventivas

**Desenvolvimento**

- cronograma de implantação
- sensibilização e conscientização
- comunicação

# *Envolvimento Institucional*

---

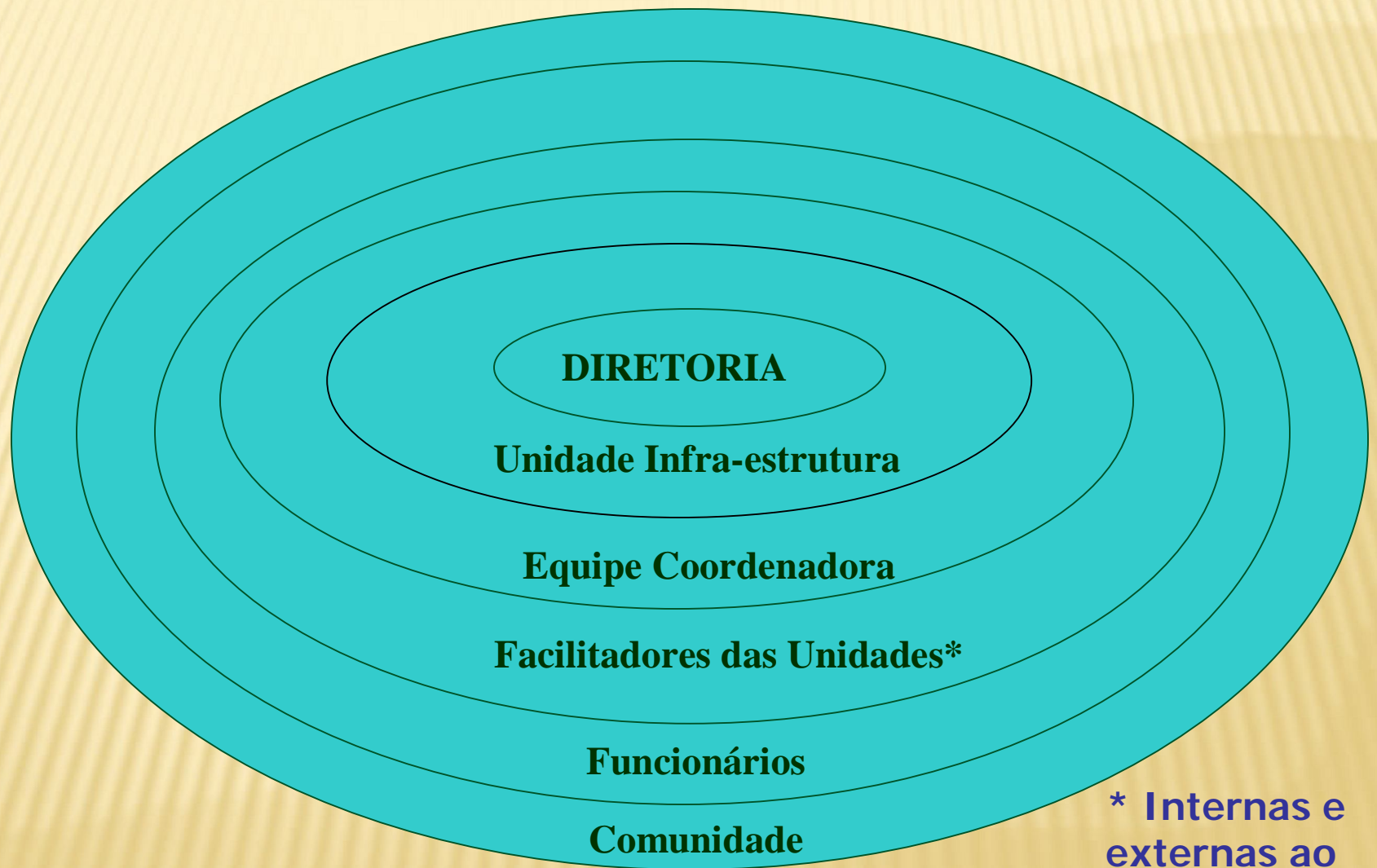

\* Internas e  
externas ao  
Banco

# *Mobilização Interna*



**Papel - redução no consumo e reciclagem = 39 mil árvores**



**Reciclagem de lâmpadas fluorescentes**



**Diversas atividades de sensibilização**



**Jardinagem Cazon**

# *Resíduos Especiais*



**7.503**

**Para artesã e terapia ocupacional/Kinder**

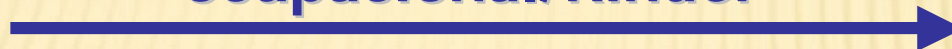

**31.648**

**Para Coopersocial - coop. de portadores de neces especiais**



**21.558**

**Para empresa recicladora SC**



**37.304**

**Para assist. técnica autorizada**



## *Projeto Pescar - Módulo Consciência Ecológica do Ser*

Perceber a visão ecológica de forma ampla: dimensão mental, social e ambiental, integrando-os a própria realidade, gerando melhor qualidade de vida.



**Oficina água e saneamento**



**Teatro Escola Neyta Martins Ramos**



**Elaboração de Projetos**



**Palestra Escola Glicério Alves**

# *Mobilização junto às comunidades*



**Oficina de reciclagem  
Nova Araçá**



**JardinAção - parceria com ONGs e  
Universidades**



**Conto “Turma do Utilixo”,  
Projeto Agitação**

# Jornada

---

## *Tecendo Redes de Transformações: ética de colaboração*

**Dia: 31/05 - sábado - das 9h às 17h**

**Local: Jardim Botânico - Ed. Ambiental**

**Programação: painel, oficinas e vivências**

**[www.fzb.rs.gov.br](http://www.fzb.rs.gov.br)**

**Inscrições: gratuitas, fone 33202027**

**Jardim Botânico**

---

## **Natureza.**

**Podemos perdoar a destruição do passado, causada por ignorância.**

**Agora, no entanto, temos a responsabilidade de examinar eticamente o que herdamos e o que passaremos às gerações futuras.**

**Dalai Lama**